Productinformatieblad

Specificaties

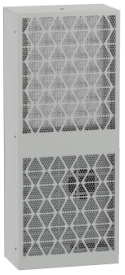

Koelunit buiten aangesloten, ClimaSys CU, 2kW, 3 polen, 380/460V, 50/60Hz, IP55

NSYCUHD2K3P4DG

Hoofdkenmerken

gamma	ClimaSys
productnaam	CU
montagetype	Zijkant
type product of component	Koelgroep
Installatie	Buiten zijkant
bestemming product	Voor kast
montagemodus	Met schroeven
Voedingsspanning	380...415 V 3 fases 50 Hz EN/IEC 400/460 V +/- 6 % 3 fases 60 Hz UL
Nominaal vermogen	2000 W
koelvermogen	2000 W 50/60 Hz L35-L35 1900 W 50/60 Hz L35-L50

Complementaire kenmerken

hoogte	1000 mm
breedte	405 mm
diepte	225 mm
[In] nominale stroom	2,5 A
inschakelstroom	13 A
stroomverbruik in W	900 W bij 50/60 Hz, L35-L35 1000 W bij 50/60 Hz, L35-L50
energie-efficiëntieverhouding	1,9
type bediening	Elektronische regelaar
instelbereik temperatuur	20…50 °C bij 50/60 Hz
omgevingstemperatuur voor werking	In de behuizing: 20…50 °C bij 50/60 Hz Buiten de behuizing: -20…55 °C bij 50/60 Hz
Geluidsniveau	72 dB
druk	30 bar
Stroomsnelheid	Intern circuit: 850 m3/h bij 50/60 Hz Extern circuit: 1200 m3/h bij 50/60 Hz
gewicht product	40,4 kg
koelgastype	R134a (0,390 kg)
Filtertype	Extern circuit

Disclaimer: Deze documentatie is niet bedoeld als vervanging voor en mag niet worden gebruikt voor het bepalen van de geschiktheid of betrouwbaarheid van deze producten voor specifieke gebruikerstoepassingen

Recommended circuit breaker protection	M9F23316
Thermal protection Recommended (fuse)	3 fases 15 A (T)
materiaal	Staal
kleur	Grijs (RAL 7035)

Omgeving

productcertificeringen	UL IEC EN
richtlijnen	2006/42/EG - Machinerichtlijn 2014/30/EU - elektromagnetische compatibiliteit 2011/65/EU - RoHS
normen	EN/ISO 12100 EN 60335-1 EN 60335-2-40 EN 61000-3-2 EN 61000-3-3 EN 61000-6-2 EN 61000-6-3 EN/IEC 63000:2018 EN 14511
IP-beschermingsgraad	IP55 conform IEC 60529 (op het interne circuit) IP24 conform IEC 60529 (op het externe circuit)

Verpakkingseenheden

Unit Type of Package 1	PCE
Number of Units in Package 1	1
Package 1 Height	108,000 cm
Package 1 Width	25,500 cm
Package 1 Length	47,500 cm
Package 1 Weight	46,200 kg
Unit Type of Package 2	P12
Number of Units in Package 2	6
Package 2 Height	122,000 cm
Package 2 Width	80,000 cm
Package 2 Length	120,000 cm
Package 2 Weight	290,000 kg

Contractuële waarborg

Garantie	18 maanden

Environmental Data

Schneider Electric wil tegen 2050 de Net Zero-status hebben bereikt via partnerschappen in de toeleveringsketen, materialen met een lagere impact en circulariteit via onze doorlopende campagne "Use Better, Use Longer, Use Again" om de levensduur van producten en de recycleerbaarheid te verlengen.

Uitleg van Environmental Data >

Hoe evalueren we de duurzaamheid van producten? >

Milieuvoetafdruk

Koolstofvoetafdruk (kg CO2 eq.)	**2840**
Milieurapportage	**Milieuprofiel van het product**

Use Better

Materialen en verpakking

Pakket met gerecycleerd karton	**Ja**
Verpakkingen zonder kunststof	**Nee**
RoHS-richtlijn EU	**Conform**
RoHS-verordening China	**RoHS-verklaring China**

Use Again

Herverpakken en herfabriceren

Circulariteitsprofiel	**Informatie over einde levensduur**
WEEE	**Het product moet na specifieke afvalinzameling op de markten van de Europese Unie worden afgezet en mag nooit in vuilnisbakken belanden**
Terugname	**No**

Technical Illustration

Dimensions

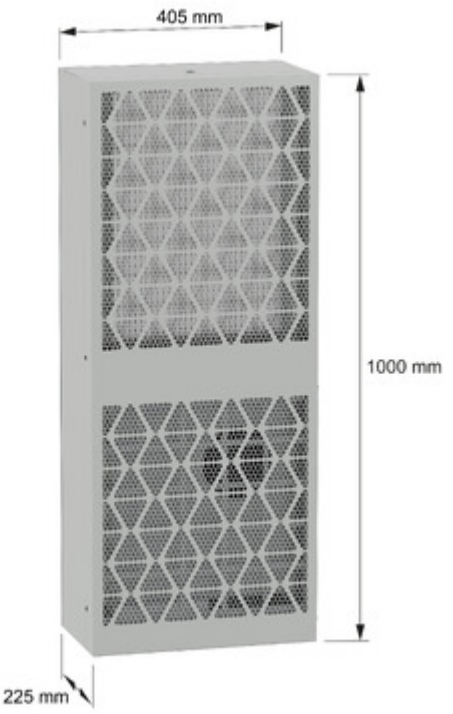

Offer Marketing Illustration

Energy Label

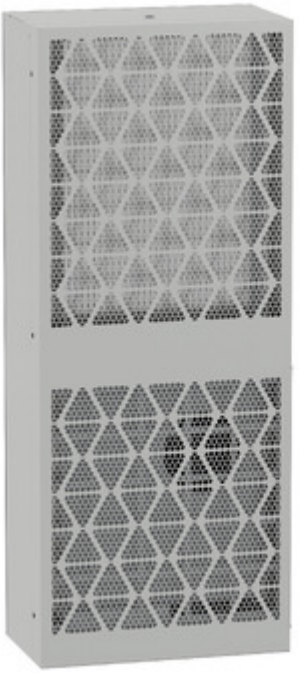

Technical Illustration

Exploded view

Technical Illustration

Exploded view

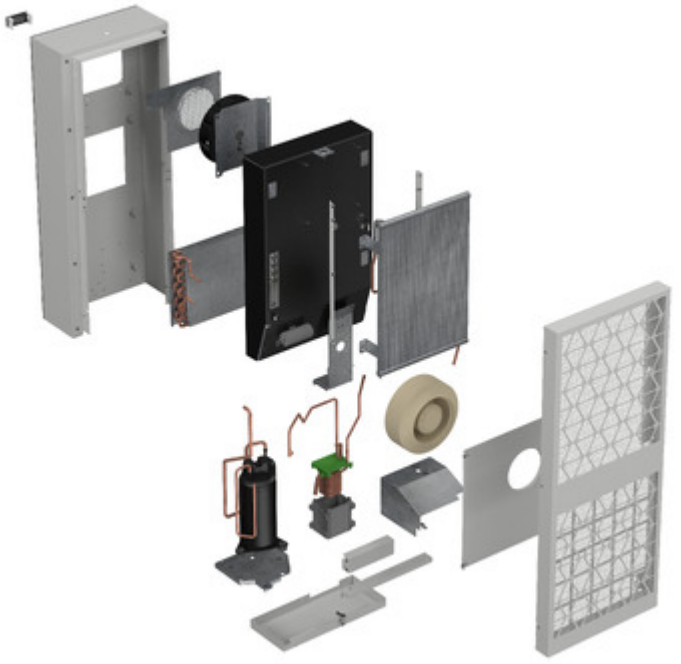

Technical Illustration

Exploded view

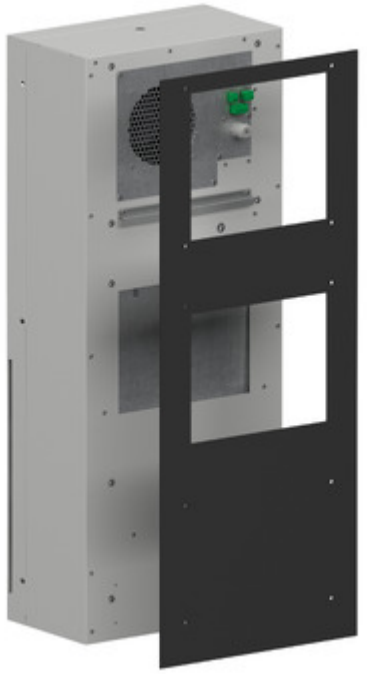

Image of product / Alternate images
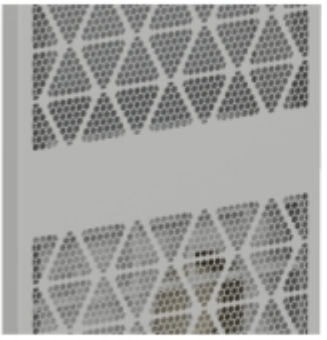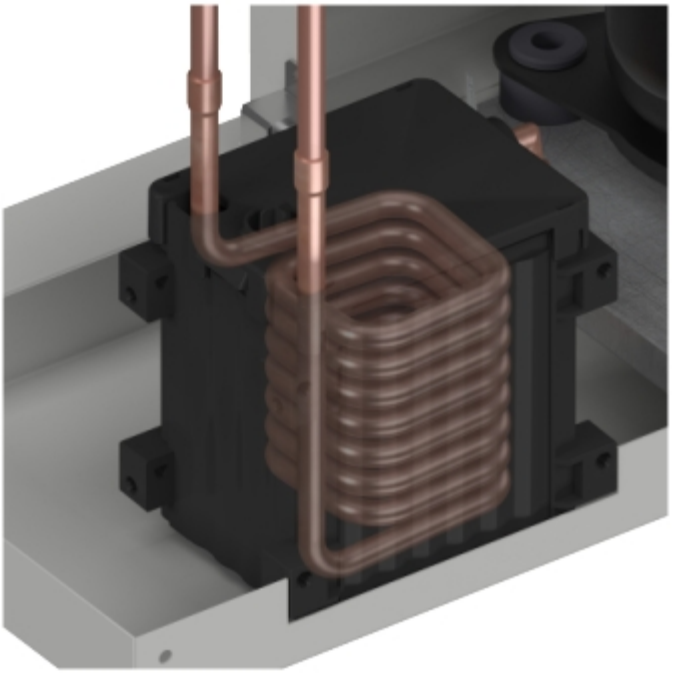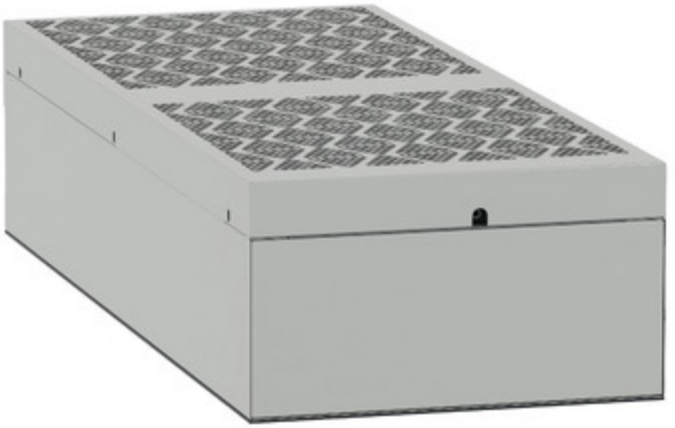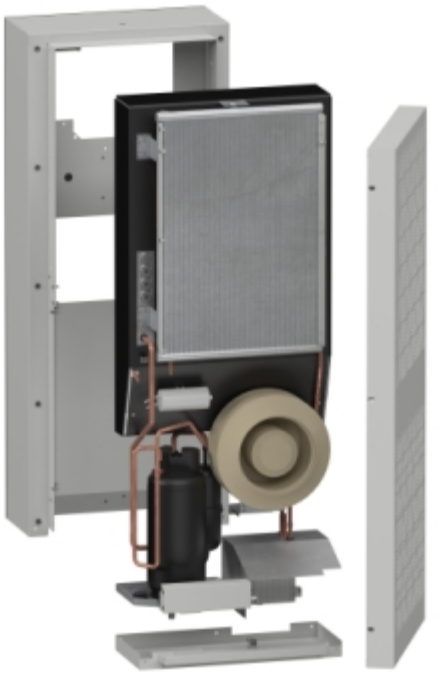
Alternative