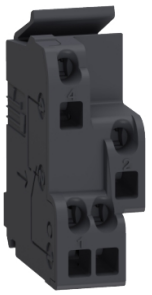

Hulpcontact OG/SD /SDE/SDV voor Compact NSX 100-630

29450

Hoofdkenmerken

type product of component	Hulpcontact
korte naam apparaat	OF SD SDE SDV
apparaattoepassing	Monitoring status vermogenschakelaar
bereik compatibiliteit	Compact Compact NS630b...1600 Compact Compact NS1600b...3200 Compact ComPacT INS Compact Compact INV Compact Compact NSX Easypact EASYPACT CVS PowerPact PowerPact Multistandard Compact COMPACT NSX DC
samenstelling signaleringscontacten	1 NO/NC

Complementaire kenmerken

fouttype	Algemene elektrische fout
lokale signalering	voor open/dicht: AAN/UIT indicatie voor relaisuitschakelindicator: uitschakelindicator voor elektrische storing: tripschakelaar
type hulpcontacten	Standaard
montagemodus	Opklikbaar
Ith conventionele thermische stroom in vrije lucht	5 A
Onderbrekingsvermogen (A)	AC-12: 6 A at 24 V AC 50/60 Hz AC-12: 6 A at 48 V AC 50/60 Hz AC-12: 6 A at 110 V AC 50/60 Hz AC-12: 6 A at 220/240 V AC 50/60 Hz AC-12: 6 A at 380/440 V AC 50/60 Hz AC-12: 6 A at 480 V AC 50/60 Hz AC-12: 6 A at 660/690 V AC 50/60 Hz AC-15: 6 A at 24 V AC 50/60 Hz AC-15: 6 A at 48 V AC 50/60 Hz AC-15: 5 A at 110 V AC 50/60 Hz AC-15: 4 A at 220/240 V AC 50/60 Hz AC-15: 2 A at 380/440 V AC 50/60 Hz AC-15: 1,5 A at 480 V AC 50/60 Hz AC-15: 0,1 A at 660/690 V AC 50/60 Hz DC-12: 6 A at 24 V DC 50/60 Hz DC-12: 2,5 A at 48 V DC 50/60 Hz DC-12: 0,6 A at 110 V DC 50/60 Hz DC-12: 0,3 A at 250 V DC 50/60 Hz DC-14: 1 A at 24 V DC 50/60 Hz DC-14: 0,2 A at 48 V DC DC-14: 0,05 A at 110 V DC DC-14: 0,03 A at 250 V DC
minimale belasting	100 mA bij 24 V DC

Disclaimer: Deze documentatie is niet bedoeld als vervanging voor en mag niet worden gebruikt voor het bepalen van de geschiktheid of betrouwbaarheid van deze producten voor specifieke gebruikerstoepassingen

aansluitklemmen	Voorjaar 0,5…1,5 mm² (AWG 20...AWG 16)
categorie toebehoren /aparte onderdelen	Reserveonderdeel voor Compact NS630b...1600 Reserveonderdeel voor Compact NS1600b...3200

Verpakkingseenheden

Unit Type of Package 1	PCE
Number of Units in Package 1	1
Package 1 Height	1,400 cm
Package 1 Width	7,000 cm
Package 1 Length	7,000 cm
Package 1 Weight	16,900 g
Unit Type of Package 2	BB1
Number of Units in Package 2	10
Package 2 Height	4,500 cm
Package 2 Width	16,000 cm
Package 2 Length	16,000 cm
Package 2 Weight	177,000 g
Unit Type of Package 3	S03
Number of Units in Package 3	300
Package 3 Height	30,000 cm
Package 3 Width	30,000 cm
Package 3 Length	40,000 cm
Package 3 Weight	5,785 kg

Contractuële waarborg

Garantie	18 months

Environmental Data

Schneider Electric wil tegen 2050 de Net Zero-status hebben bereikt via partnerschappen in de toeleveringsketen, materialen met een lagere impact en circulariteit via onze doorlopende campagne "Use Better, Use Longer, Use Again" om de levensduur van producten en de recycleerbaarheid te verlengen.

Uitleg van Environmental Data >

Hoe evalueren we de duurzaamheid van producten? >

Milieuvoetafdruk

Koolstofvoetafdruk (kg CO2 eq.)	**16**
Milieurapportage	**Milieuprofiel van het product**

Use Better

Materialen en verpakking

Pakket met gerecycleerd karton	**Nee**
Verpakkingen zonder kunststof	**Nee**
RoHS-verordening China	**RoHS-verklaring China**
PVC-vrij	**Ja**

Use Again

Herverpakken en herfabriceren

Circulariteitsprofiel	**Geen specifieke recyclering vereist**
WEEE	**Het product moet na specifieke afvalinzameling op de markten van de Europese Unie worden afgezet en mag nooit in vuilnisbakken belanden**
Prestaties halogeengehalte	**Product bevat halogeen boven drempelwaarden**
Terugname	**No**